

CEEEO 2017

CAMPEONATO DE ESPAÑA EN EDAD ESCOLAR DE ORIENTACIÓN SELECCIONES AUTONÓMICAS

DEL 12 AL 14 DE MAYO. CABREJAS DEL PINAR / PLAYA PITA (SORIA)

BOLETÍN FINAL



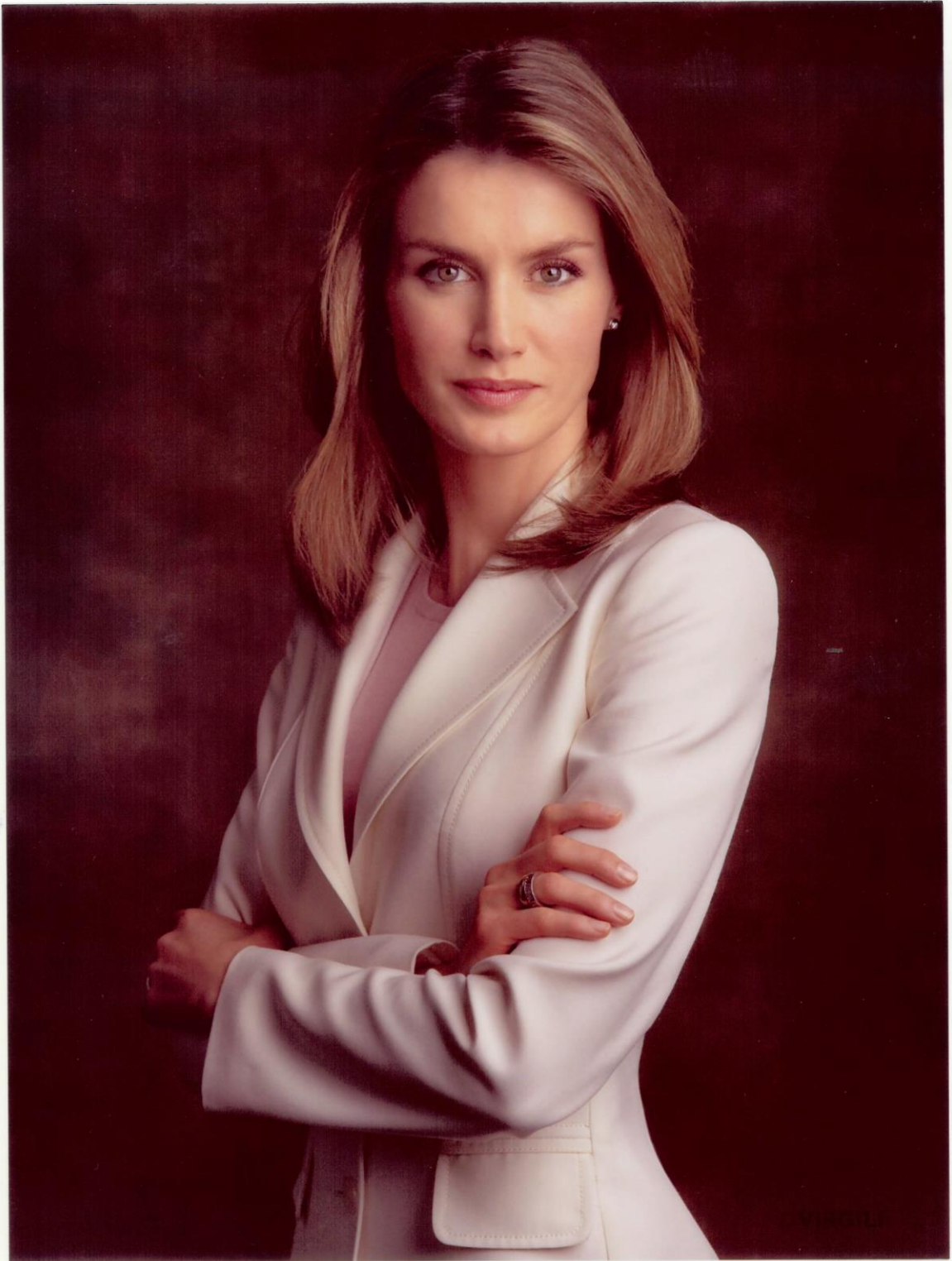

Para todos los participantes y lo que hacéis posible los "Campeonatos de España en edad escolar 2017", con todo mi afecto.

Verónica R.

Dic
2016



Corresponde a la Comunidad Autónoma de Castilla y León, organizar el Campeonato de España de Orientación en edad escolar 2017 de selecciones autonómicas en las categorías infantil y cadete, que se desarrolla en Cabrejas del Pinar (Soria), el 12, 13 y 14 de mayo de 2017.

Este campeonato se celebra gracias a la inestimable colaboración del Ayuntamiento de Cabrejas del Pinar y el Ayuntamiento de Soria y al imprescindible apoyo técnico de la Federación Española y de Castilla y León de Orientación.

COMUNIDADES PARTICIPANTES

COMUNIDAD	INFANTIL FEMENINO	INFANTIL MASCULINO	CADETE FEMENINO	CADETE MASCULINO	TOTAL
ANDALUCÍA	4	4	4	4	16
ARAGÓN	4	4	4	3	15
ASTURIAS	4	4	4	4	16
CANARIAS	4	4	4	4	16
CANTABRIA	4	4	4	1	13
CASTILLA Y LEÓN	4	4	4	4	16
CASTILLA-LA MANCHA	4	4	4	4	16
CATALUÑA	4	4	4	4	16
COMUNIDAD DE MADRID	4	4	4	4	16
COMUNIDAD VALENCIANA	4	4	4	4	16
EXTREMADURA	4	4	4	4	16
GALICIA	4	4	4	4	16
LA RIOJA	4	4	4	4	16
NAVARRA		2	1		3
REGIÓN DE MURCIA	4	4	4	4	16
TOTAL	56	58	57	52	223

PROGRAMA

Jueves 11 mayo:	Model Event Acreditaciones (Ayuntamiento Cabrejas del Pinar) ¡Reunión Técnica SUSPENDIDA!	16:00 a 20:00 18:00 a 22:00
Viernes 12 mayo:	Apertura del Centro de Competición Acreditaciones tardías debidamente justificadas Primera Salida Distancia Larga Entrega de Trofeos Distancia Larga Actividad Turística	08:30 08:30 a 09:30 10:00 14:00 Por la tarde
Sábado 13 mayo:	Apertura del Centro de Competición Primera Salida Distancia Media Entrega de Trofeos Distancia Media Límite Modificaciones equipos Relevos Mixtos Apertura cuarentena Cierre cuarentena Primera Salida Distancia Sprint Entrega de Trofeos Distancia Sprint	08:30 09:30 13:30 14:00 17:00 17:30 18:00 20:00
Domingo 14 mayo:	Apertura del Centro de Competición Explicación Relevos Salida Masiva Relevos Mixtos Entrega de Trofeos Relevos Mixtos y clasificaciones finales	08:30 09:30 09:45 12:30

MODEL EVENT

El “Model Event” esta vez, debido a las características del mapa de la Larga & Media”, será más bien un mapa de entrenamiento ya que no será contiguo a la zona de competición, sino que será **en las inmediaciones del campo de futbol de San Leonardo** y en un mapa elaborado por otro cartógrafo (Mario Vidal Triquell). En cualquier caso entendemos que puede ser interesante para los que tengan la oportunidad de hacerlo ya que guarda similitud en algunos aspectos con el mapa de Larga & Media, y además Mario es el cartógrafo de la última prueba del Campeonato (Relevos Mixtos).



El mapa está disponible en la web del campeonato en formato Pdf, para que las comunidades interesadas se lo descarguen e impriman. **La organización no tendrá copias en papel.**

El Model Event se podrá realizar desde las 16:00 hasta las 20:00 h del jueves 11 de mayo.

RECEPCIÓN Y ACREDITACIÓN DE PARTICIPANTES

La acreditación de los participantes se realizará en el **Ayuntamiento de Cabrejas del Pinar (Soria)** el **jueves 11 de mayo**, en horario de **18:00 a 22:00 h.**

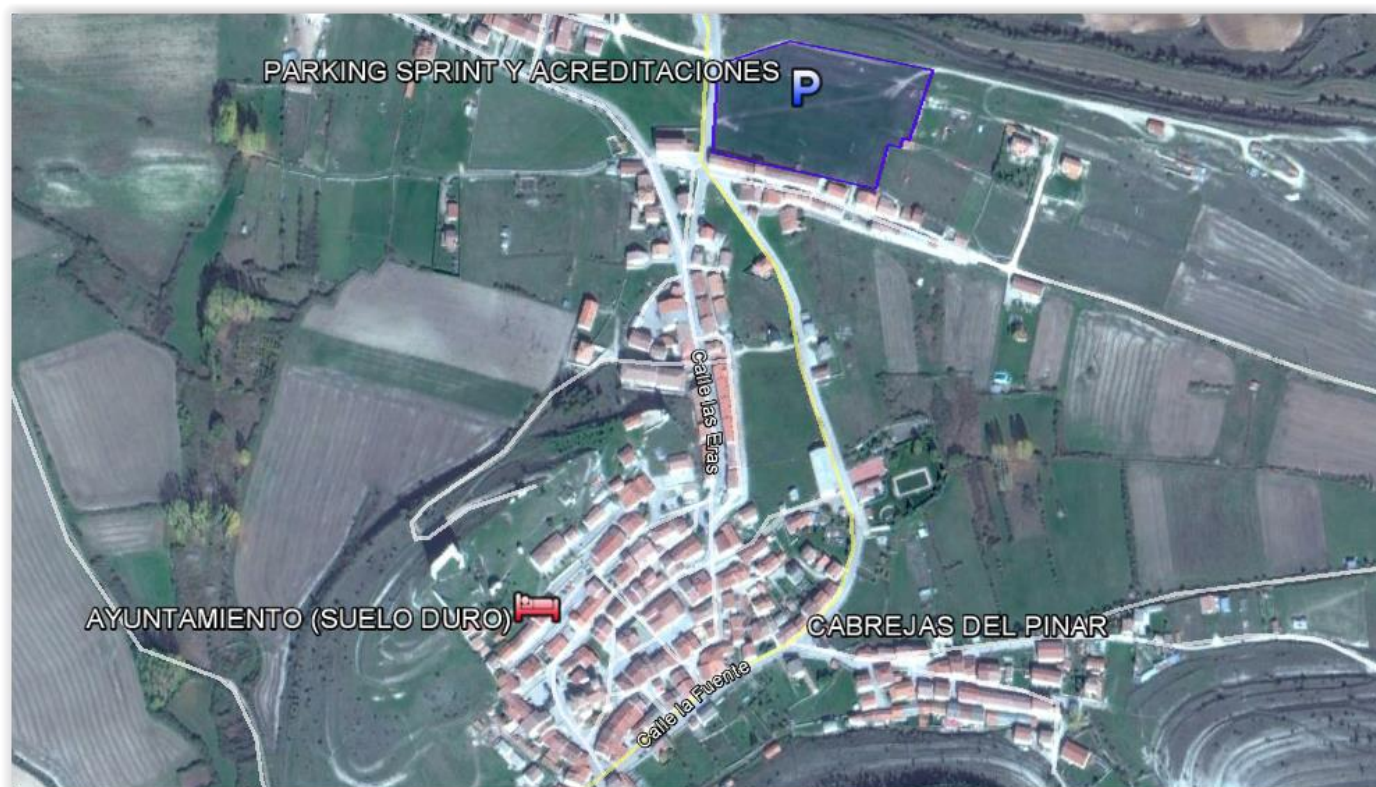
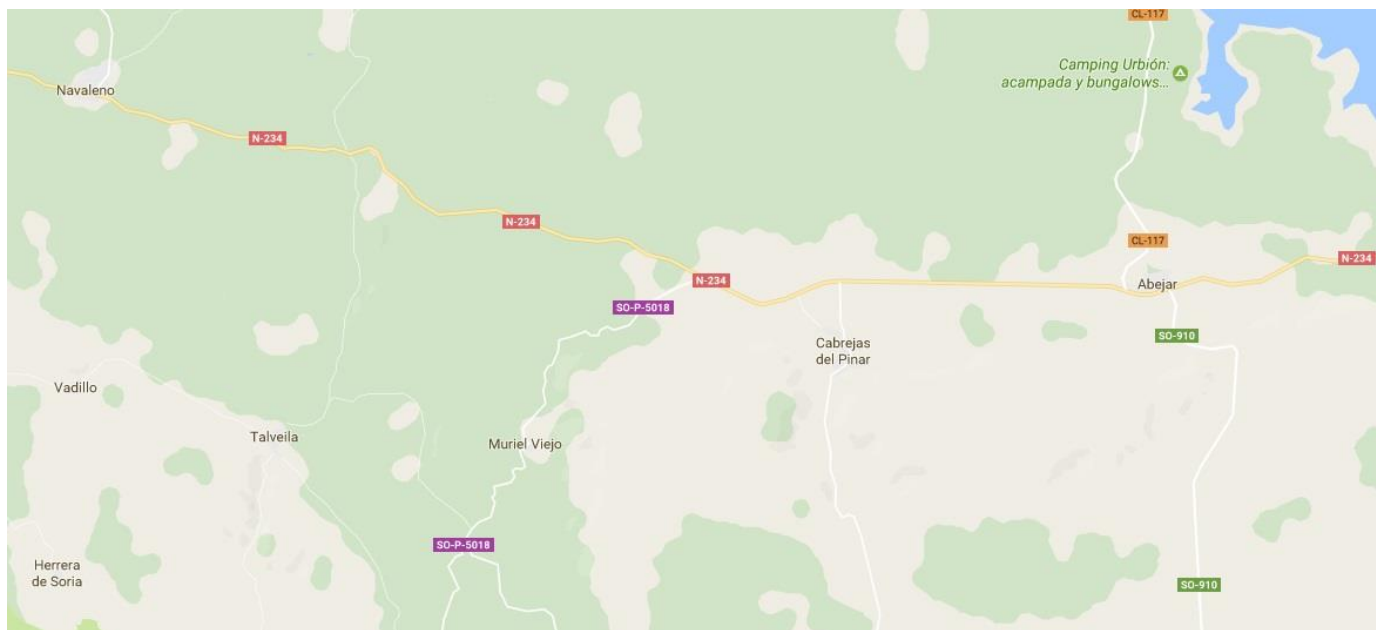

Para la acreditación de los participantes será necesario:

- La inscripción general (formulario de inscripción) debidamente cumplimentada y sellada por las Comunidades Autónomas, servirá a efectos de documentación colectiva.
- D.N.I. (o documento equivalente válido en la UE) o Pasaporte individual originales para los/as participantes españoles/as y tarjeta de residente o pasaporte individual originales, para los/as participantes extranjeros/as.

REUNIÓN TÉCNICA

Tras consultarlo con la Federación Española: **LA REUNIÓN TÉCNICA QUEDA SUSPENDIDA.**

Entendemos que con la información de este boletín es suficiente pero si os surge alguna duda (verdaderamente importante) intentaremos resolvérolas en los siguientes teléfonos:

619539110 Julio Garrido (Juez FEDO)
619903234 Ángel Frontela (Director Técnico de la prueba)

PLANO GENERAL

En la siguiente imagen tenéis las localizaciones de las competiciones que se realizarán durante el CEEO 2017.

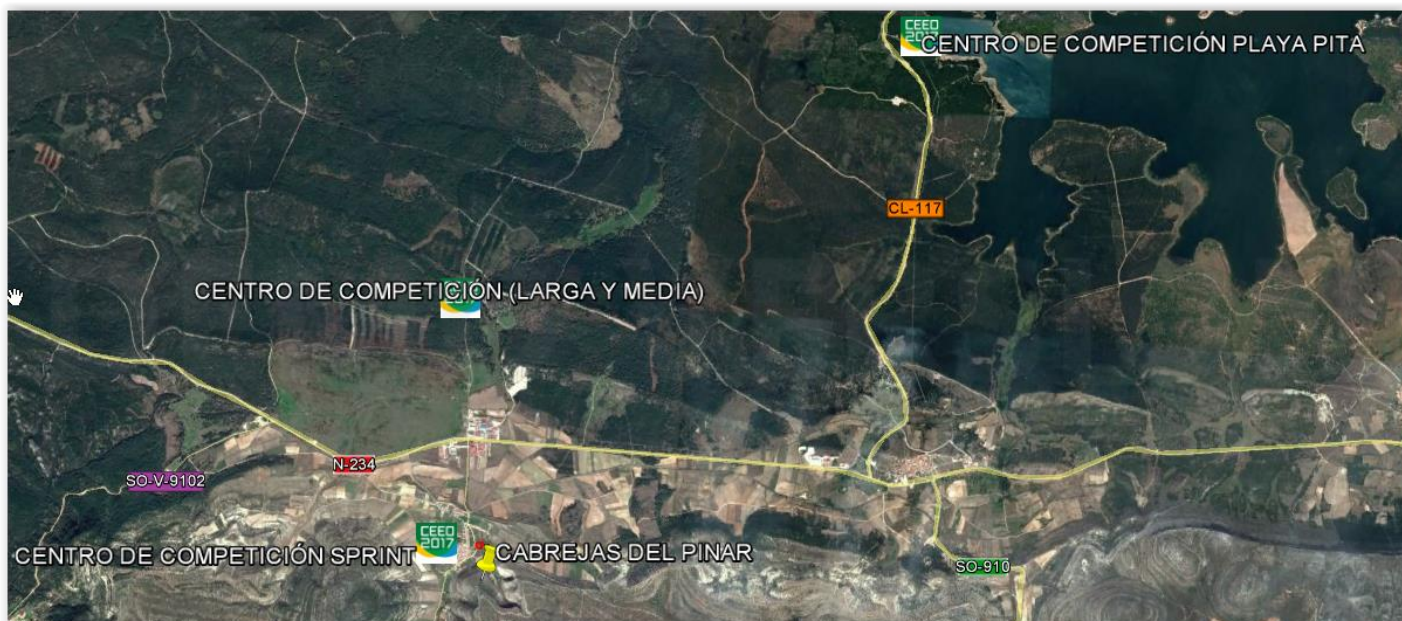

Habrà 3 Centros de Competición:

- Larga & Media: Área Recreativa “El Cubillo”
- Sprint: Cabrejas del Pinar
- Relevos Mixtos: “Playa Pita” (Embalse de Cuerda del Pozo)

CENTROS DE COMPETICIÓN

EL CUBILLO (Larga y Media)

Mapa nuevo elaborado en marzo de 2017 por los cartógrafos Chema Mediavilla y Tito García.

Escala: 1:10.000

Equidistancia: 5 m.



DISTANCIA LARGA

CATEGORÍA	DISTANCIA (Km)	DESNIVEL	CONTROLES	AVITUALL. (en carrera)
INFANTIL FEMENINO	3,8	70	10	SI
INFANTIL MASCULINO	4,7	90	13	SI
CADETE FEMENINO	4,5	80	13	SI
CADETE MASCULINO	6,1	130	16	SI

Trazador: Nicolás Arranz Rodríguez

DISTANCIA MEDIA				
CATEGORÍA	DISTANCIA (Km)	DESNIVEL	CONTROLES	AVITUALL. (en carrera)
INFANTIL FEMENINO	2,6	90	11	NO
INFANTIL MASCULINO	2,9	90	13	NO
CADETE FEMENINO	3,3	100	12	NO
CADETE MASCULINO	3,5	110	15	NO

Trazador: Eduardo Gil Marcos

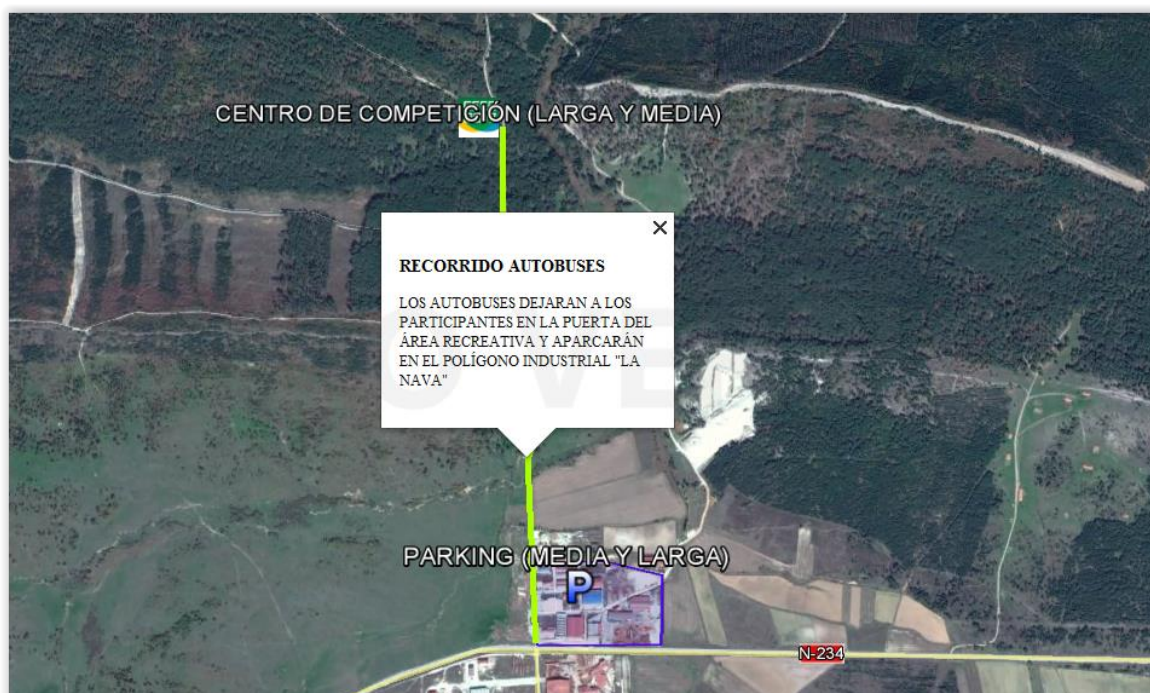
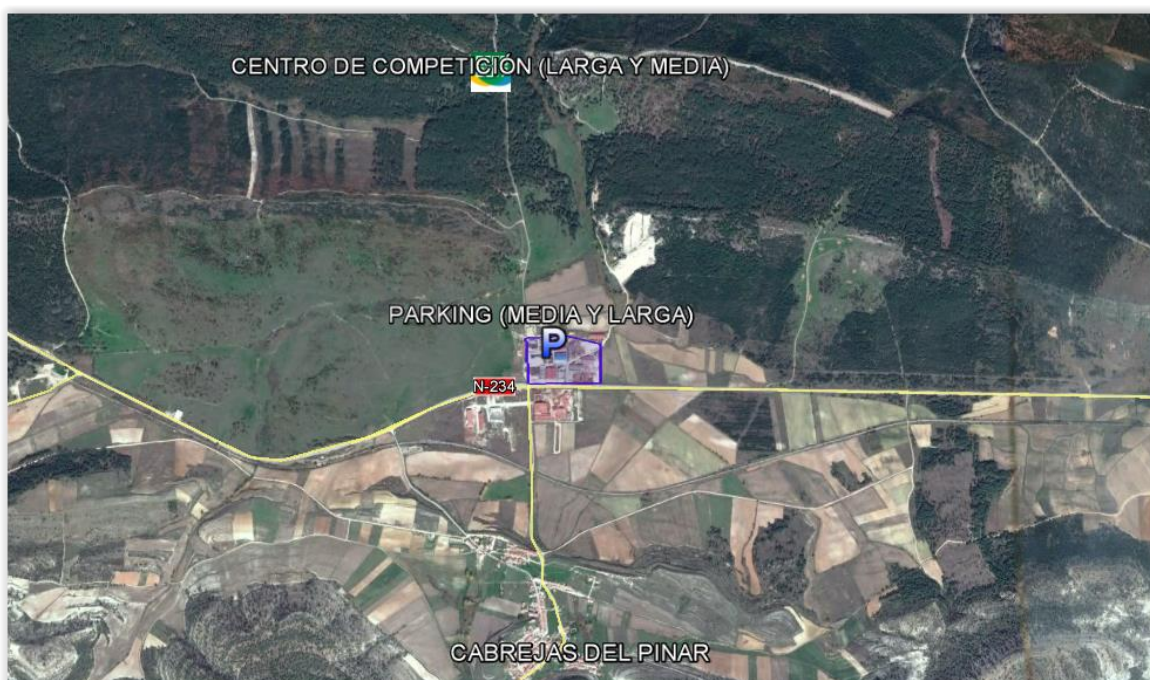

CABREJAS DEL PINAR (Sprint)

Mapa nuevo elaborado en marzo de 2017 por los cartógrafos Chema Mediavilla y Tito García.

Escala: **1:3.000**. ¡Ojo! para ganar legibilidad en el mapa (debido a sus características) se ha decidido modificar la escala del mapa a 1:3.000 al tratarse de una competición de escolares.

Equidistancia: 2,5 m.

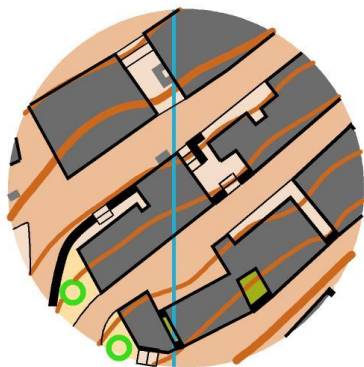

El terreno del Sprint es de los denominados "Mixtos", con parte urbana y parte periurbana (alrededores del núcleo urbano).

En la prueba Sprint habrá "Cuarentena" en la Piscina Municipal de Cabrejas del Pinar.
(ver ubicación en página siguiente).

La zona de Cuarentena abrirá a las 17:00 y cerrará a las 17:30, hora a partir de la cual los participantes que no estén dentro de esta área no podrán tomar parte en la prueba.



DISTANCIA SPRINT					
CATEGORÍA	DISTANCIA (Km)	DESNIVEL	CONTROLES	AVITUALL. (en carrera)	
INFANTIL FEMENINO	1,0	85	13	NO	
INFANTIL MASCULINO	1,1	90	13	NO	
CADETE FEMENINO	1,2	90	14	NO	
CADETE MASCULINO	1,4	100	16	NO	

Trazador: Eduardo Gil Marcos

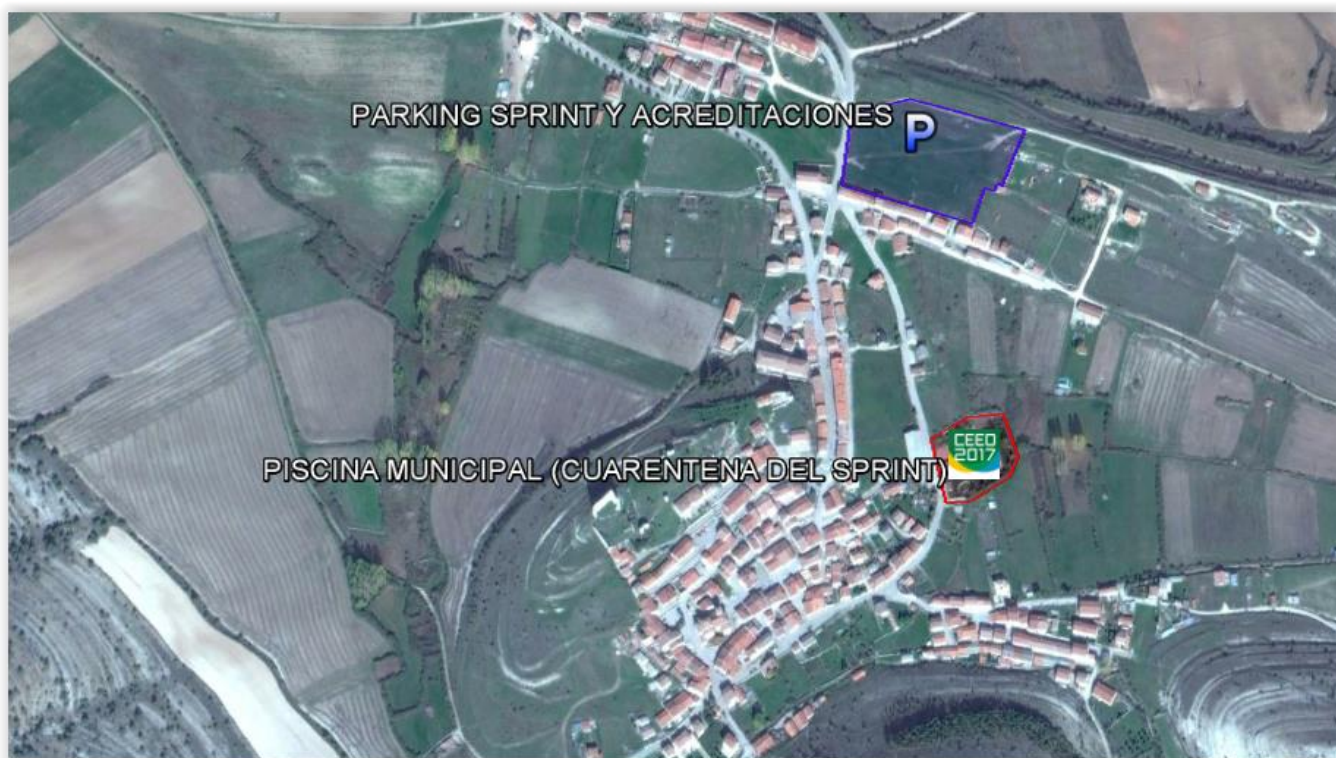

PLAYA PITA (Relevos Mixtos)

Mapa elaborado en 2016 por el cartógrafo Mario Vidal.

Escala: 1:4.000

Equidistancia: 2 m.

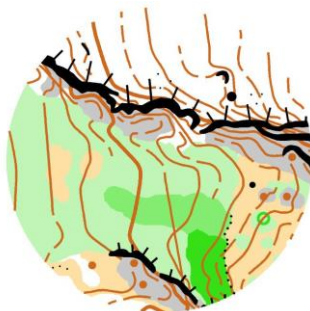

RELEVOS MIXTOS

CATEGORÍA	DISTANCIA (Km)	DESNIVEL	CONTROLES	AVITUALL. (en carrera)
INFANTIL	1,5 - 1,8	30 - 35	13 - 14	NO
CADETE	1,7 - 2,2	35 - 40	15 - 18	NO

Trazador: Luis Miguel García de Águeda

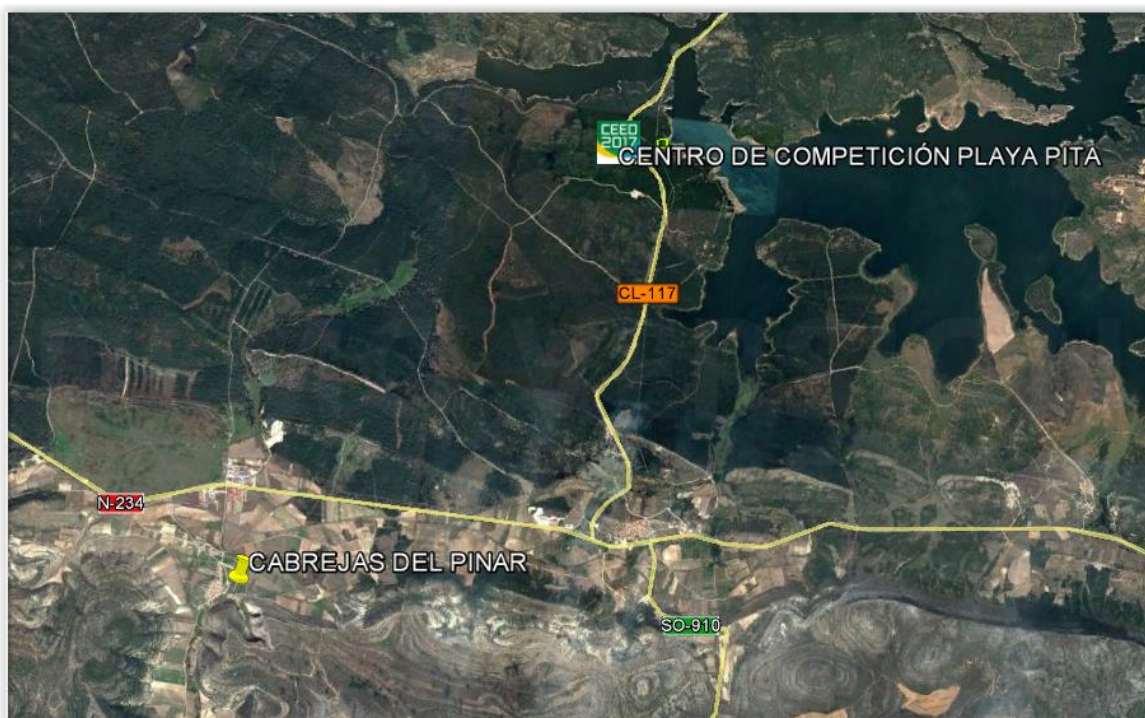

Los Relevos Mixtos serán enteramente en monte, así que tenedlo en cuenta a la hora de la indumentaria



SÍMBOLOS ESPECIALES

- X** Árbol caído o tocón
- X / O** Fuente o estanque
- O / X** Objeto singular hecho por el hombre
- X** Hormiguero (**se recomienda estar poco tiempo cerca, enseguida defienden su territorio**)



Ejemplo de hormiguero

TIEMPOS MÁXIMOS

Estos son los tiempos máximos para cada competición, que en caso de sobrepasarse supondrán la descalificación del participante y por lo tanto no puntuará ni para la Clasificación Individual ni para la de Comunidades:

- Distancia Larga: **140 minutos**
- Distancia Media: **90** “
- Distancia Sprint: **50** “
- Relevos Mixtos: **120** “ (el equipo completo)

DISTANCIAS A LA SALIDA

En todas las pruebas la salida estará visible y muy próxima al Centro de Competición.

TRAZADORES



LARGA: Nicolás Arranz



MEDIA & SPRINT: Eduardo Gil



RELEVOS MIXTOS: Luis Miguel García

JURADO TÉCNICO

El Jurado Técnico del Campeonato estará formado por:

- Julio Garrido Izquierdo (Juez FEDO)
- Ángel Frontela Mucientes (Director Técnico de la prueba)
- Álvaro Corral Suárez (Técnico Comunidad de Madrid)
- María Soriano Ramal (Técnica Comunidad Valenciana)
- Alfonso Mancera Bello (Técnico Galicia / Reserva 1)
- María Rodríguez Corrochano (Técnica Castilla-La Mancha / Reserva 2)

ACTIVIDAD TURÍSTICA

Esta prevista la visita en la tarde del viernes de dos lugares emblemáticos de la provincia de Soria. Más información al hacer las acreditaciones.

MONUMENTO NATURAL DE LA FUENTONA (a 11,5 Km de Cabrejas del Pinar)

Monumento Natural de La Fuentona

Sin duda, uno de los mas bellos y paradisíacos parajes de la provincia de Soria.

Cómo llegar:

Desde Soria capital coger la N-122 dirección Valladolid. Una vez recorridos 30 kilómetros nos desviaremos a la derecha en dirección a la localidad de Calatañazor. Pasado el municipio de Calatañazor llegaremos hasta Muriel de la Fuente y desde aquí ya veremos el desvío a la Fuentona.

A menos de media legua al norte de Muriel de la Fuente, la limpísima y surgente laguna es el nacimiento, o nacedero, del río Abión que, después de regar y convertir en fértil huerta las vegas de la Tierra de El Burgo, cede sus aguas al río Ucero en la villa episcopal.

Torca o embudo de origen cárstico, que tiene comunicación con las corrientes subterráneas de las plataformas calcáreas de Calatañazor; sus aguas son tan cristalinas que parecen no tener sino un palmo o dos de hondo, aunque la realidad es que el manantial con una profundidad aproximada de unos cincuenta metros se prolonga en longitud varios cientos más hasta alcanzar el nivel del agua del río subterráneo con el que está conectada.

Las torcas y lagunas, que siempre han sido objeto de leyendas, se consideraron lugares propicios donde habitaban animales monstruosos, que solían acechar la orilla, siempre a la espera de algún viajero que se acercara a dar de beber a su caballo para abalanzarse sobre el pobre animal y tragárselo de un bocado. Otros seres fantásticos eran las ondinas, espíritus elementales del agua que con sus cantos y su belleza hacían perder la razón a algún joven incauto que se acercaba allí.



CALATAÑAZOR (a 14,8 Km de Cabrejas del Pinar)

Calatañazor

La tradición sostiene que **"en Calatañazor perdió Almanzor el tambor"**, que es tanto como decir que perdió su talismán de imbatible y que resultó derrotado.

La vía de acceso es la N-122 de Soria a Valladolid, a 25 Km de Soria se toma el desvío por la SO-P_5026. La distancia desde la capital es de 33 Km.

Esta pequeña villa, que parece haber sido olvidada por la evolución histórica, se alza en la cima de una roca que domina la vega del río Abión. Villa de intensa historia fronteriza, en un entorno privilegiado de bellos entornos naturales, que tiene su máximo exponente en su **sabinar**.

Sus empinadas **calles de trazado medieval** y sus humildes **casas fabricadas con entramado de madera de sabin**, encastado de ramas con barro, adobe o en el mejor caso de ladrillo, configuran el **aspecto medieval** formando un conjunto armónico de gran belleza.

En los alrededores se localizan los restos de Voluce, asentamiento celtibérico cargado de historia y de leyenda.

Del antiguo **castillo** se conserva un lienzo y la cimentación de las paredes del patio de armas. Desde él se puede contemplar la extensa llanura hoy llamada "Valle de la Sangre".

Además de su casco urbano destaca su **iglesia románica Ntra. Señora del Castillo**. A la salida del pueblo está la **ermita de la Soledad**, también románica con puerta sin tímpano.

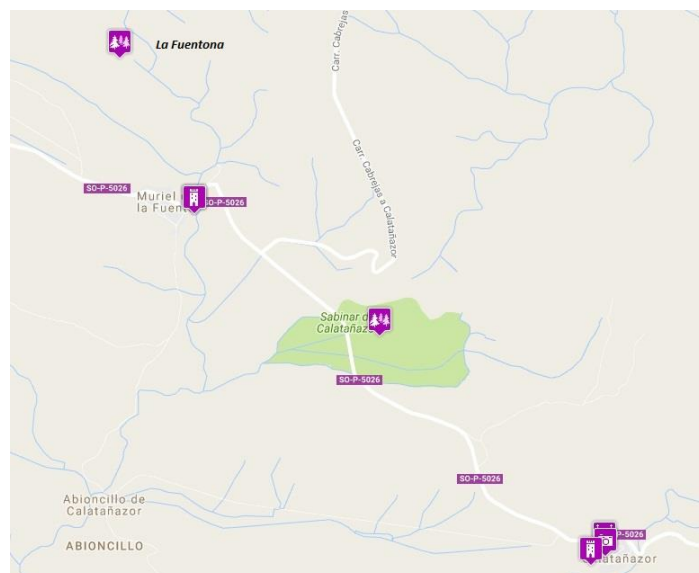

WEB DEL CAMPEONATO

La web de la prueba donde encontrar más información es:

<http://ceeo2017.fedo.org/>

REGLAMENTOS

Los Reglamentos de la competición se pueden descargar en los siguientes enlaces:

Infantil: <http://ceeo2017.fedo.org/ficheros/REGLAMENTO-ORIENTACION-INFANTIL-2017.pdf>

Cadete: <http://ceeo2017.fedo.org/ficheros/REGLAMENTO-ORIENTACION-CADETE-2017.pdf>

SERVICIOS MÉDICOS

Todos los deportistas federados y no federados (con licencia federativa temporal) están asegurados contra accidentes deportivos con la póliza que la Federación Española de Orientación tiene contratada con la **Mutua General de Catalunya** con número **229199-05 / P0443**.

Durante toda la competición la organización dispondrá de 2 ambulancias para trasladar a los posibles accidentados al centro hospitalario de referencia.



Los participantes de las Comunidades de Aragón y Cataluña con Licencia FEDO disponen de otra compañía aseguradora, y son su Jefe de Delegación y Técnicos los responsables de conocer el centro hospitalario al que deben trasladarlos en caso de que fuese necesario.

En caso de urgencia vital el centro de referencia es:
Hospital Santa Bárbara en Soria

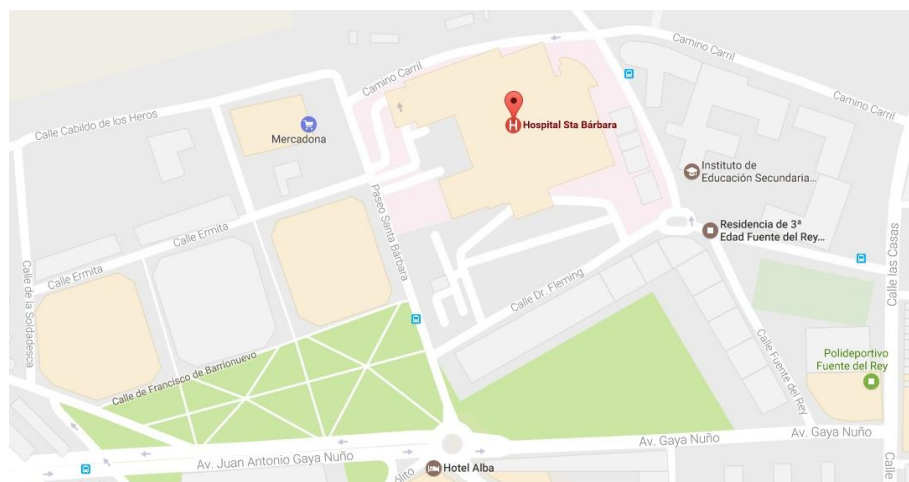

PROTAGONIZA UNA GRAN HISTORIA EN CASTILLA Y LEÓN.



CASTILLA Y LEÓN

es vida

turismocastillayleon.com



@cylesvida



Castilla y León es vida



@cylesvida

TE PROPONEMOS
UNA GRAN
OFERTA DE RUTAS



Junta de
Castilla y León

MUSEO DE LA SIDERURGIA Y LA MINERÍA DE CASTILLA Y LEÓN



European
Route
of Industrial
Heritage



www.erih.net



CASTILLA Y LEÓN



Plaza de San Blas, 1 · SABERO · 987 718 357 · www.museosm.com

FINAL DE ETAPA
VUELTA CICLISTA A
CASTILLA Y LEÓN



LA CAMPERONA

4KM



Museo
de la Siderurgia
y la Minería
de Castilla
y León

Junta de
Castilla y León